测 试 报 告

样品信息			
样品名称	阿加曲班	编号	W20210511-002
样品重量	/	剂型	/
收样日期	2021/05/11	测试期间	2021/05/20
样品描述	/		
测试需求			
测试成分	有关物质 2		
参考标准			
参考标准	客户标准	标样	有
仪器信息			
测试仪器	高效液相色谱仪	仪器型号	岛津 LC-20A

- 色谱条件：

色谱柱：	月旭 Topsil® Silica（4.6×300mm，5μm)
流动相：	正己烷/乙醇/三氟乙酸/二乙胺=80/20/0.1/0.1
检测波长：	254nm
柱温：	室温
流速：	1.0ml/min
进样量：	20μL
注意事项：	\

声明：除非另有说明，此报告结果仅对该测试样品负责。本报告未经公司许可，不可复制。
Add:上海市松江区明南路 85 号启迪漕河泾（中山）科技园.紫荆园 10 号楼 邮编：201600
Add:浙江省金华市婺城区双林南街 168 号 邮编：321000
Tel:400-810-6969 E-mail:xiaomeiwu @welchmat.com

- **流动相配置：**

量取色谱纯正己烷 800ml，色谱纯乙醇 200ml，加入三氟乙酸 1ml，二乙胺 1ml，混匀，超声脱气，即得。

- **样品溶液的配置：**

混标溶液：客户提供。

- **谱图和数据**

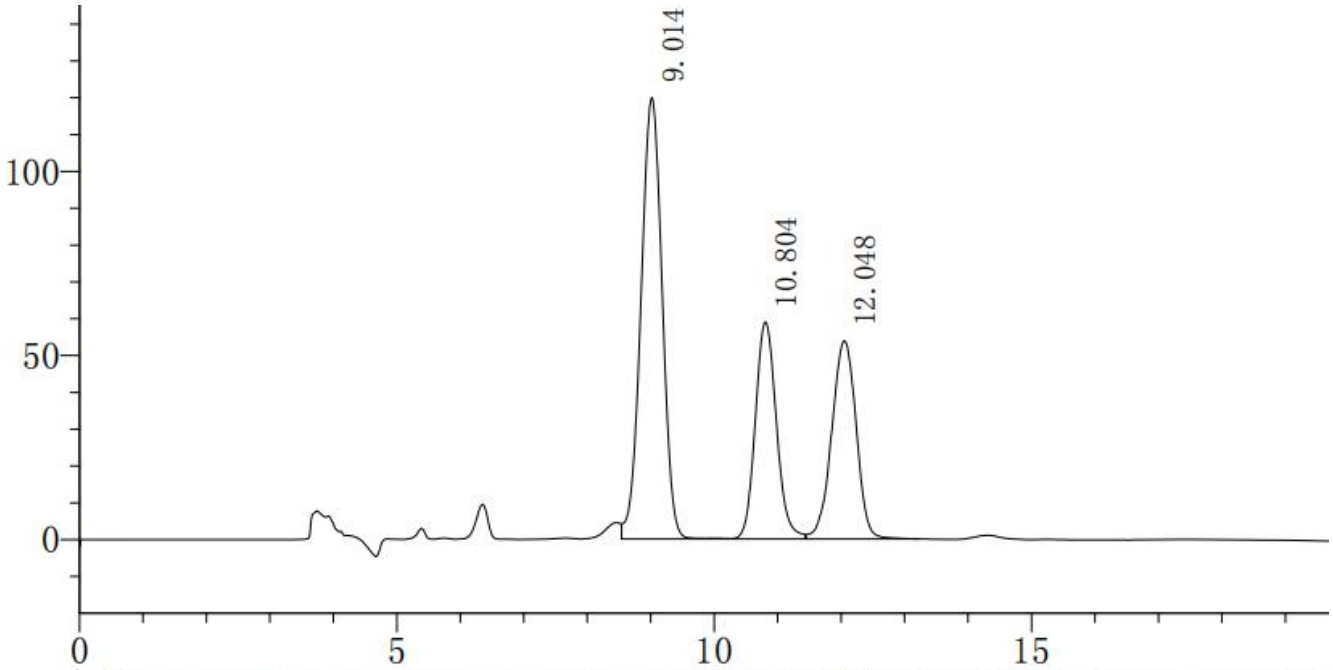

峰#	保留时间	面积	高度	面积 %	高度处的峰	理论塔板#	分离度	拖尾因子
1	9.014	2777059	119883	49.72	0.361	3437	0.00	0.984
2	10.804	1359783	58969	24.35	0.354	5185	2.95	1.149
3	12.048	1448137	53830	25.93	0.417	4764	1.92	0.963
总计		5584979	232681	100.00				

- **结论**

用月旭 Topsil® Silica（4.6×300mm，5μm)色谱柱，在此色谱条件下测定，能满足检测的要求。

声明：除非另有说明，此报告结果仅对该测试样品负责。本报告未经公司许可，不可复制。
Add:上海市松江区明南路 85 号启迪漕河泾（中山）科技园.紫荆园 10 号楼 邮编：201600
Add:浙江省金华市婺城区双林南街 168 号 邮编：321000
Tel:400-810-6969 E-mail:xiaomeiwu @welchmat.com