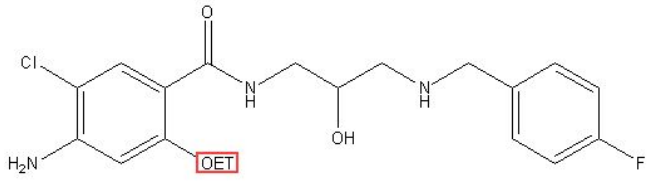

## 测试报告

样品信息			
样品名称	MP-5960	编号	W20150507-002
样品重量	\	剂型	\
收样日期	2015/05/07	测试期间	2015/05/08-05/13
样品描述	白色固体 		
测试需求			
测试成分	手性分离		
参考标准			
参考标准	无	标样	无
仪器信息			
测试仪器	高效液相色谱仪	仪器型号	岛津 LC-10A

## ● 色谱条件:

色谱柱:	月旭 Ultimate®Cellu-D (4.6*250mm, 5 μm)
流动相:	正己烷/乙醇/二乙胺 = 90/10/0.1
检测波长:	220nm
柱温:	室温 23.7 度
流速:	1.0mL/min
进样量:	4 μL

声明:除非另有说明,此报告结果仅对该测试样品负责。本报告未经公司许可,不可复制。

Address: 浙江省金华市仙源路 855 号研发展示中心 01 号 6 楼

Tel: 400-808-6760

邮编: 321000

E-mail: yunyungu@welchmat.com

注意事项:	流动相预混好
-------	--------

● 流动相配置:

量取 10mL 乙醇, 用正己烷定容至 100mL, 加入 100  $\mu$ L 二乙胺, 手动震荡 5min, 超声 15min, 待用。

● 样品溶液的配置:

样品溶液: 用少量甲醇溶解样品, 浓度约为 0.9mg/mL。

● 谱图和数据

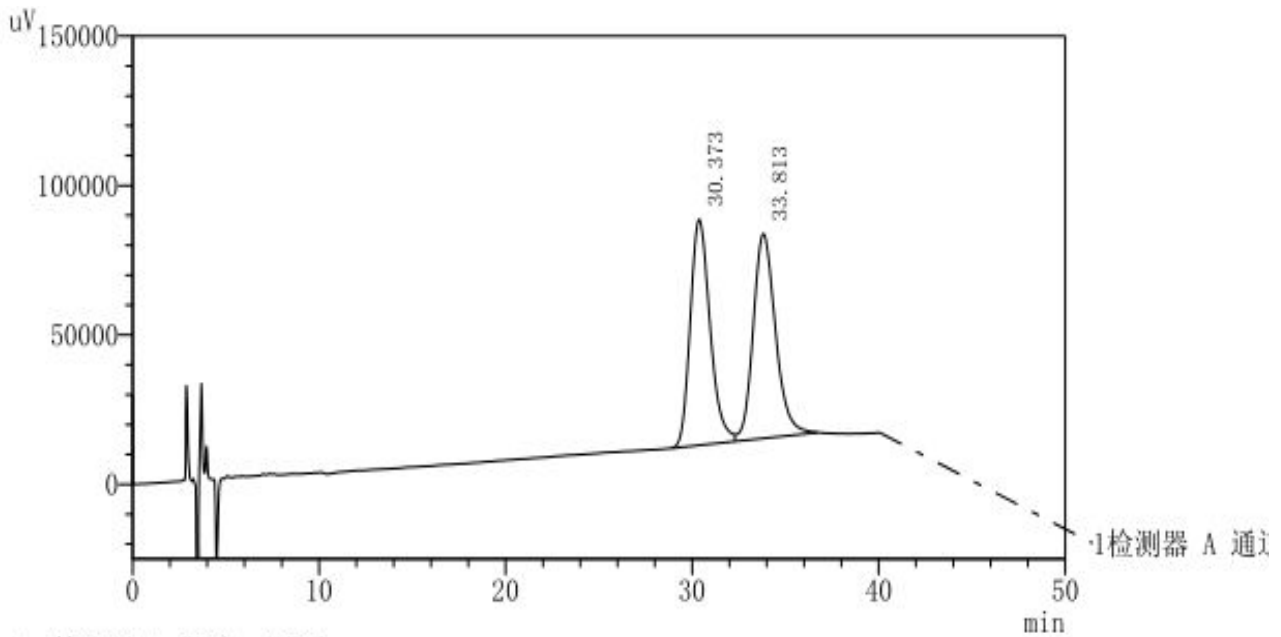

1 检测器 A 通道1 / 220nm

峰表

检测器 A Ch1 220nm

峰#	保留时间	面积	高度	面积 %	高度处的#	理论塔板#	分离度	拖尾因子
1	30.373	5577111	75510	49.43	1.126	4029	0.00	1.284
2	33.813	5706373	68460	50.57	1.256	3997	1.70	1.204
总计		11283483	143971	100.00				

报告签字

测试: 谷云云

日期: 2015-05-13

审核: 陈再洁

日期: 2015-05-13

声明:除非另有说明, 此报告结果仅对该测试样品负责。本报告未经公司许可, 不可复制。

Address: 浙江省金华市仙源路 855 号研发展示中心 01 号 6 楼

Tel: 400-808-6760

邮编: 321000

E-mail: yunyungu@welchmat.com