LC-100 液 相 色 谱 分 析 报 告

单位名称：月旭材料科技（上海）有限公司　　分析日：2010-08-25 14:23:04
分析人员：　　色谱柱：月旭XB-C18 柱长：250mm
样品名称：3,7-二氯-8喹啉酸的流动相溶液　　柱　温：30度
样品来源：　　波　长：238 nm
样品批号：　　进样量：5ul
处理状态：　　流动相：甲醇：水：冰乙酸=700：300：0.5
备　　注：　　流　量：0.800 ml/min

File Name: D:\检测效果好的色谱图\3,7-二氯-8喹啉酸 1\5um Ult100825P25XBC1846250004.wf　　采样时间：2010-08-25 14:23:04

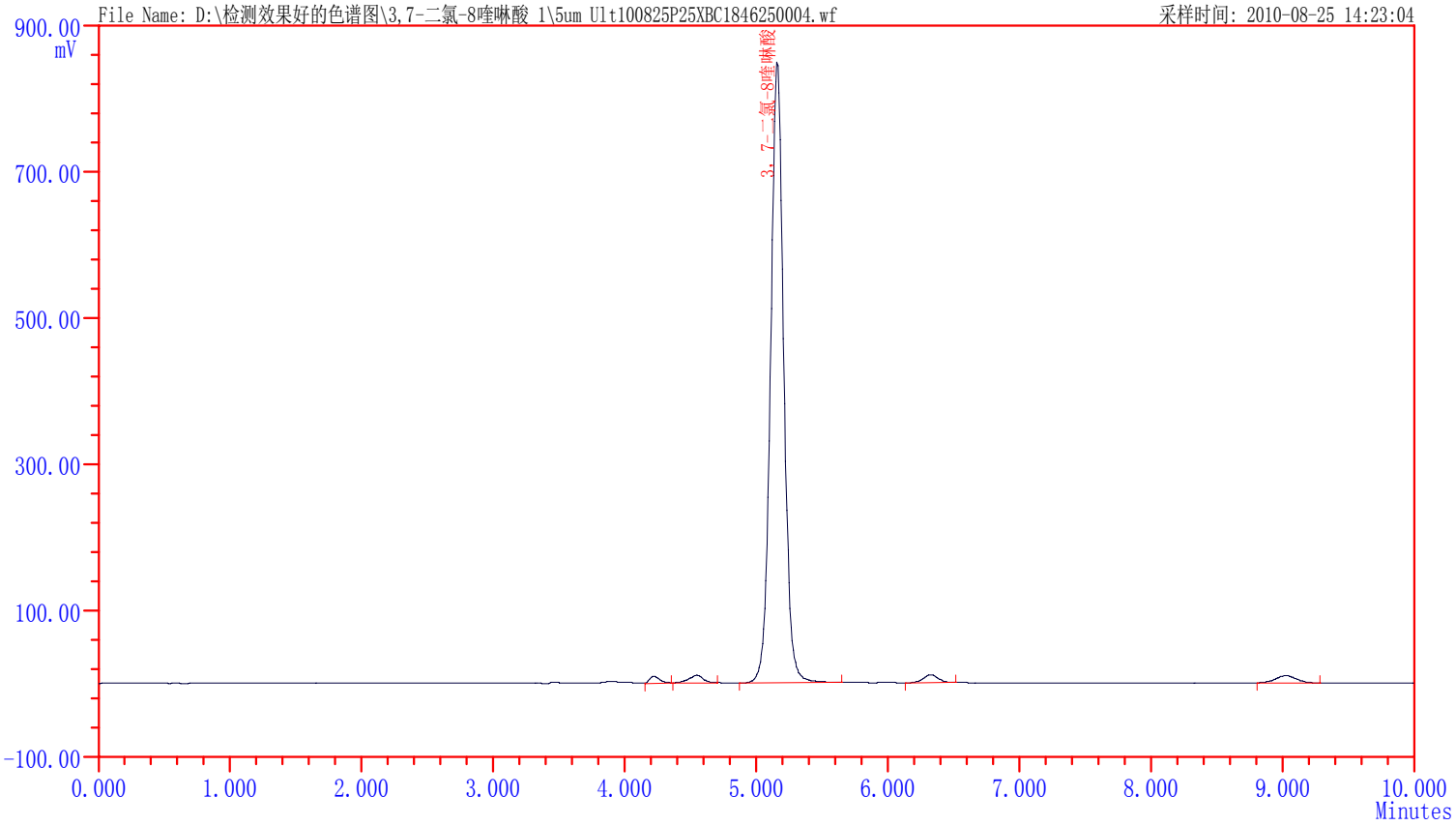

ID	组分名	保留时间	峰高	峰面积	浓度	理论塔板	分离度	拖尾因子
1		4.222	9.11	46.921	6.393	15161	0.00	1.60
2		4.548	10.20	77.453	10.553	8092	1.93	0.98
3	3，7-二氯-8喹啉酸	5.157	84.82	590.367	80.440	12383	3.14	1.17
4		6.327	1.09	8.467	1.154	14936	5.96	1.16
5		9.030	0.97	10.716	1.460	15008	10.77	0.99
	Σ：		106.19	733.924	100.0000			